



Guia do Atleta 2022



GFNY
BENTO
GONÇALVES

A nova bicicleta de estrada *moderna*



BILHÕES DE CÁLCULOS EM BUSCA DE UMA ÚNICA COISA —
A PEDALADA PERFEITA

specialized.com/aethos

JOGAMOS FORA O LIVRO DE REGRAS PARA CRIAR



O melhor pedal da sua vida

PARAMOS DE NOS PREOCUPAR COM VENCER OU COM A FORMA COM A QUAL
AS COISAS DEVERIAM SER FEITAS E, NO LUGAR DISSO, PERSEGUIMOS A
MELHOR EXPRESSÃO DE QUALIDADE DE PILOTAGEM JÁ FEITA.

specialized.com/aethos

Bem-Vindos ao GFNY Bento Gonçalves

O ciclismo é saúde, lazer, companheirismo, desafio e descoberta. Uma prática que faz bem em qualquer idade e nos leva a conhecer novas pessoas e lugares, numa jornada de grandes emoções. Por tudo isso, Bento Gonçalves se sente honrada em receber a etapa brasileira do GranFondo New York.

Nossa cidade abraça e celebra as tradições que nos moldaram. A cultura dos imigrantes faz parte do nosso dia a dia – e, portanto, é uma alegria ainda maior receber o GranFondo, que há tanto envolve os italianos e, hoje, é levado para o mundo inteiro.

Reconhecida pelas belas paisagens e cenários desafiadores, ao percorrer os nossos parreirais você viverá uma experiência única em Bento, um lugar a ser vivido em plenitude. A nossa região é rica de belas paisagens, que encantam a todos. Além da gastronomia, o vinho e o turismo.

Atletas sejam bem-vindos a Bento Gonçalves! Sintam-se abraçados por nossa gente, sempre hospitaleira. Estamos abertos para recebê-los nesta e em muitas outras ocasiões para celebrarmos em duas rodas todos os encantos desta terra!

*Diogo Siqueira,
Prefeito de Bento Gonçalves*





VOCÊ ESTÁ PRONTO?



BE A
PRO
FOR A
DAY



**BE A
PRO
FOR A
DAY**

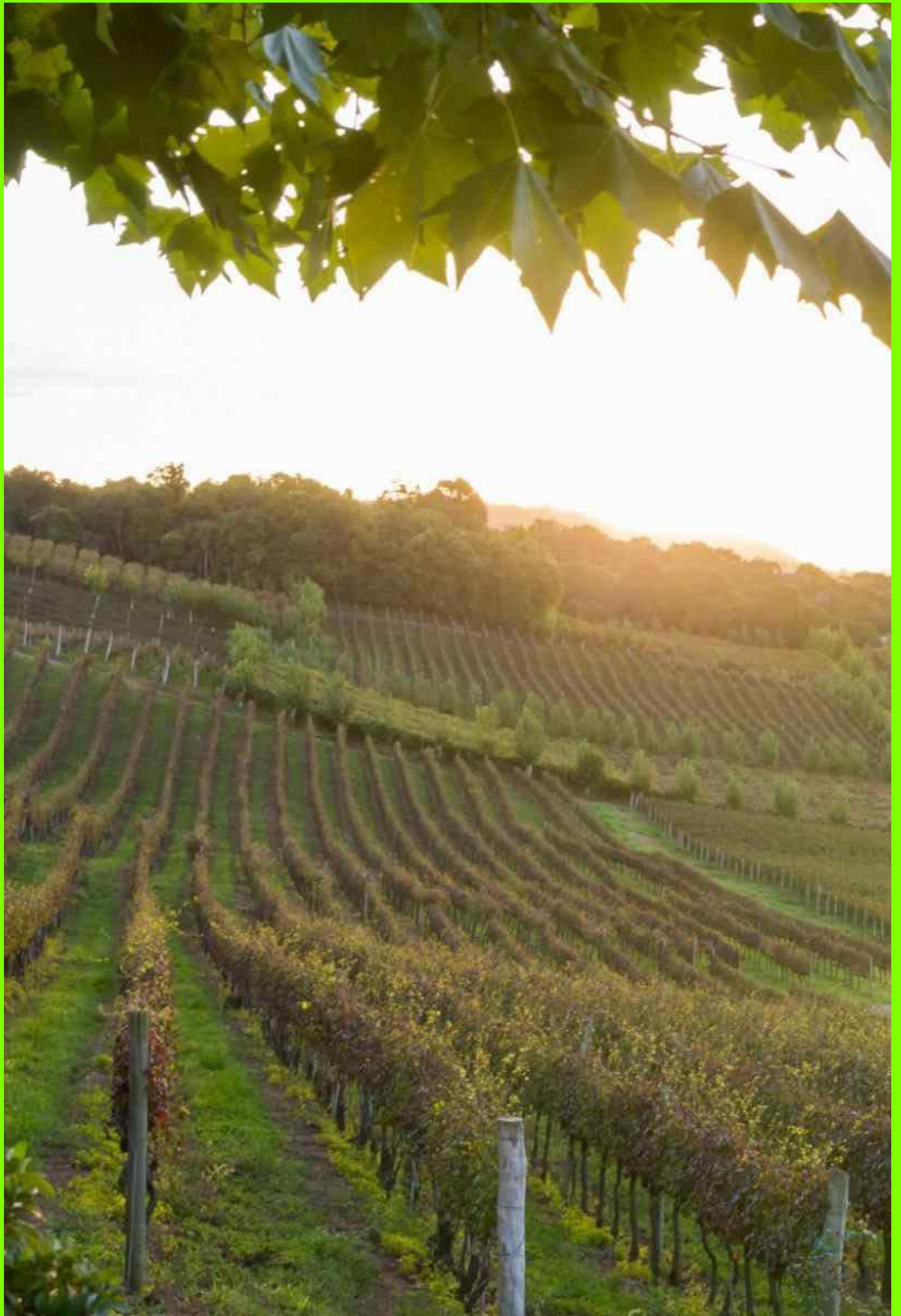



ÍNDICE

Agenda de Eventos	11
Planejamento da viagem	12
Sua viagem para o GFNY Bento Gonçalves	13
Bento Gonçalves com crianças	28
Hoteis Parceiros	34
Lojas de Bike	40
GFNY Kids Bento Gonçalves - EF Education First	42
Percurso	48
Kit de corrida	54
Expo Global Sports	58
Regras	62
Lista de verificação da noite	67
Manhã da corrida	68
Depois da corrida	70
Perguntas frequentes	74



AGENDA DO EVENTO

Sexta-feira,
14 Out

- 10:00 - 08:00** Abertura da **Expo Global Sports GFNY Bento Village**, Fundaparque
Retirada de kits
Kids Zone
Atividades
Praça de alimentação
Apresentação de grupos folclóricos regionais
- 14:00 - 20:00** Palco Vero
Painéis Gregario Cycling
Bate-papo com Jonathan Caicedo atleta da EF Pro Cycling Team
Apresentações de música

Sábado,
15 Out

- 10:00 - 20:00** Abertura da **Expo Global Sports GFNY Bento Village**, Fundaparque
Retirada de kits
Kids Zone
Atividades
Praça de alimentação
- 10:00 - 14:00** **GFNY Kids Bento**
- 14:00 - 20:00** Palco Vero
Painéis Gregario Cycling
Bate-papo com Jonathan Caicedo atleta da EF Pro Cycling Team
Apresentações de música

Domingo,
16 Out

- 06:00 - 07:45** Boxes de partida abertos
- 07:00** **Largada GFNY Bento Gonçalves 2022**
- 09:00 - 18:00** Abertura da **Expo Global Sports GFNY Bento Village**, Fundaparque
Kids Zone
Atividades
Praça de alimentação
- 12:00** Abertura almoço no GFNY Bento Village
- 15:00** **Cerimônia de premiação**
- 17:00** **Encerramento GFNY Bento Gonçalves**
- 22:00** Final do evento

PLANEJANDO A VIAGEM



Sua viagem para o GFNY Bento Gonçalves

Localizada na Serra Gaúcha, Bento Gonçalves fica a 120 km da capital, Porto Alegre. E para chegar lá, há várias opções: Se você vem de diferentes estados do Brasil ou de outros países, seja da América do Sul, América Latina, América do Norte ou Europa, o AEROPORTO INTERNACIONAL SALGADO FILHO opera rotas para quase todas as cidades brasileiras e voos diretos de vários países do mundo.

Se você vem de São Paulo, pode optar por desembarcar no AEROPORTO REGIONAL Hugo Cantergiani, em Caxias do Sul, a apenas 45,7 km (50min).

As companhias aéreas GOL e AZUL oferecem voos diretos partindo de Guarulhos e Viracopos.

Informações sobre trânsito aéreo, reservas de passagens e serviço de táxi aéreo podem ser obtidas no aeroporto ou através de agências de viagens.



AEROPORTO INTERNACIONAL SALGADO FILHO
Porto Alegre, RS

Distância:
120km

Tempo de condução:
1h20min



AEROPORTO REGIONAL HUGO CANTERGIANI
Caxias do Sul, RS

Distância:
45,7Km

Tempo de condução:
50min

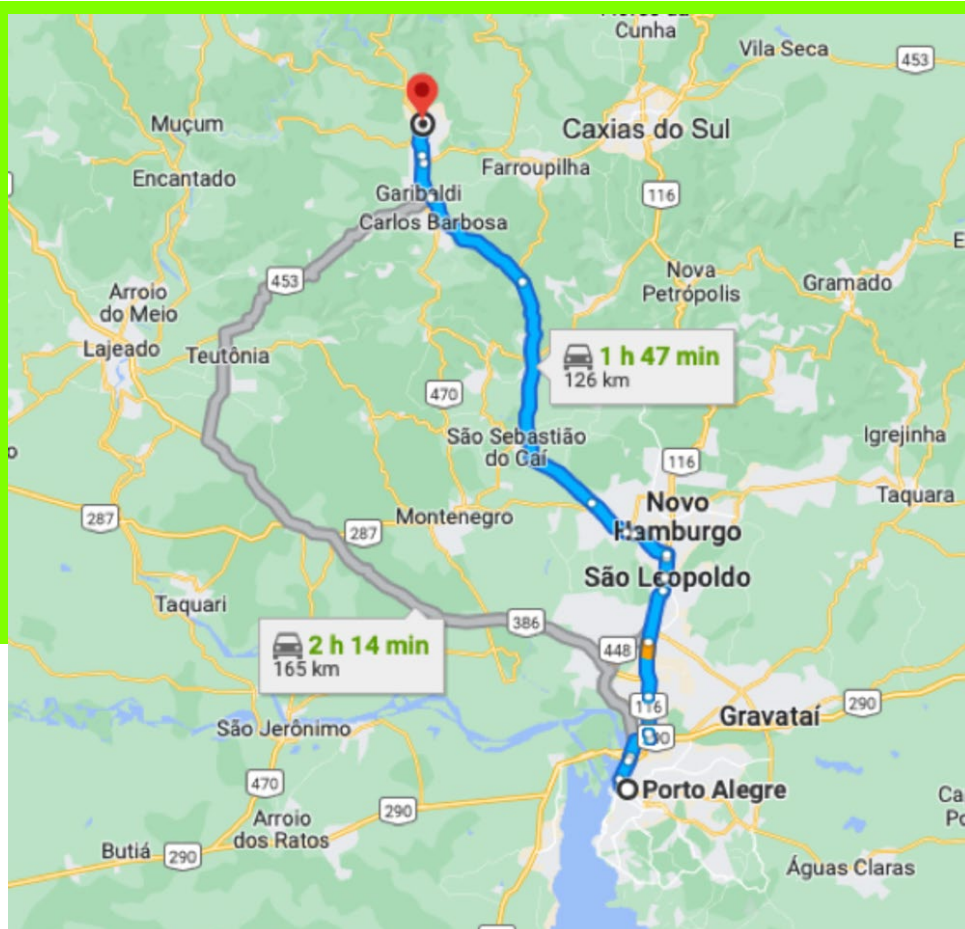

Sobre Bento Gonçalves

Localizado no centro da região vinícola do Brasil, Bento Gonçalves oferece estradas fantásticas para ciclismo, belas vistas de colinas cobertas de vinhedos e uma gastronomia e vinhos de excelência. A imigração italiana desempenhou um grande papel na formação da arquitetura, culinária, viticultura e paisagens, resultando em uma região que parece e se sente como a Itália com um toque brasileiro. As colinas oferecem muita diversão em estradas sinuosas, tornando sua viagem a Bento Gonçalves umas férias fantásticas de ciclismo.



Bento Gonçalves abriga ainda o Vale dos Vinhedos, que leva o nome dos vales da região cobertos de vinhas. É composto por pequenas fazendas, vinícolas familiares e de renome internacional, hotéis, restaurantes, galerias de arte e lojas de comida gourmet. Os vinhos do Vale dos Vinhedos são os únicos vinhos do Brasil que possuem a Denominação de Origem (DO).

Você vai se encantar com a hospitalidade dos locais aliada à infraestrutura turística de alta qualidade disponível. O estado do Rio Grande do Sul é um importante destino turístico internacional no Brasil, sendo o 2º maior destino de viajantes internacionais depois de São Paulo, com o Rio de Janeiro sendo o 3º. Devido a esse apelo turístico nacional e internacional, você encontrará uma grande variedade de hotéis, pousadas e restaurantes para todos os bolsos, dando as boas-vindas a você quanto vier para a GFNY Bento Gonçalves.



Descubra a Região da Uva e Vinho

Durante a sua estadia em Bento Gonçalves ou após a corrida, reserve um tempo para descobrir as belezas e atrações da belíssima Região da Uva e do Vinho. Museus, lojas, restaurantes, vinícolas e atrações turísticas oferecendo diversão e cultura para todos os gostos.

Nos acompanhe nessa viagem pelas mais belas e históricas cidades da Serra Gaúcha!



Uma palavra que resume nossos sentimentos é felicidade.

Receber atletas do mundo inteiro na Capital do Vinho, Bento Gonçalves, é de extremo privilégio. Por aqui serão recepcionados por vinhedos que encantam os olhos daqueles que aqui chegam. Nossos monumentos, únicos no mundo, como a igreja em forma de barril de vinho, a Pipa Pórtico e a igreja que teve sua construção finalizada com vinho, são parte dos caminhos que serão percorridos por vocês, queridos ciclistas.

Eu não poderia me furtar em deixar de lado também nossa relevante região, a Serra Gaúcha, onde pelo percurso terão a possibilidade de encantar-se com cada paisagem que percorrerão. Certamente darão fôlego e energia para realizarem uma das melhores provas de suas vidas.

Deixo aqui nossas boas-vindas. Sintam-se em casa. O GFNY-BG é um grande marco para nossa história e para a nossa cidade de Bento Gonçalves, Capital dos Vinhos do Brasil.

*Rodrigo Ferri Parisotto,
Secretário de Turismo*





tem turismo o
ano inteiro!



Bento em Vindima
janeiro à março



Retratos de Outono
abril à junho



Sabores de Inverno
julho à setembro



Encantos de Primavera
outubro à novembro



Festival de Balonismo
setembro



Natal Bento
dezembro à janeiro

Aqui você encontra:

- (✓) História e Cultura
- (✓) Experiências
- (✓) Enoturismo
- (✓) Aventura
- (✓) Ecoturismo e Natureza
- (✓) Gastronomia

Acompanhe nossa programação em bento.tur.br

  [turismo.bento](https://www.instagram.com/turismo.bento)  [Turismo_Bento](https://twitter.com/Turismo_Bento)

Farroupilha

Apoiar o ciclismo é apoiar a saúde e o bem-estar das pessoas. Por isso, Farroupilha está muito feliz e honrada por ser uma das cidades integrantes no roteiro do grande evento mundial GFNY NYC.

Estamos preparados e muito ansiosos para recepcionarmos todos os ciclistas de maneira muito acolhedora e carinhosa, como é característico do nosso município. Tenho certeza de que será um momento histórico para todos os competidores, que sairão da região da Serra Gaúcha muito satisfeitos e com ótimas lembranças dos momentos aqui vividos.

Contem conosco para tudo que for necessário. Juntos, vamos estimular a prática do ciclismo e levar o nome deste evento para ainda mais lugares.

*Fabiano Feltrin,
Prefeito de Farroupilha*



FARROUPILHA

Berço da Imigração Italiana no Rio Grande do Sul

Farroupilha é considerada o berço da Imigração Italiana no Rio Grande do Sul. Os primeiros Imigrantes chegaram na localidade conhecida como Nova Milano em 1875.

O Município conta com um extenso território rural que encanta com suas belas paisagens serranas. As plantações de frutas chamam a atenção por sua disposição ao longo do relevo acidentado.

A Cultura italiana se apresenta de forma mais intensa através da gastronomia e da produção de vinhos e moscatéis.

Farroupilha também oferece diversas opções de atividades ao ar livre nos espaços das cervejarias, vinícolas, parques e propriedades rurais ideais para experiências gastronômicas exclusivas e muita diversão.

As Rotas de Cicloturismo de Farroupilha oferecem ao ciclista oportunidades de vivenciar atrativos naturais e gastronômicos de identidade única seja na cidade e no interior do Município. As rotas oferecem momentos únicos de contemplação com paisagens panorâmicas e experiências com a visitação de atrativos que expõe culturas diversas como a italiana e a sueca.

Secretaria de desenvolvimento Econômico, Turismo e Inovação | Departamento de Turismo
Contato: (54) 9 9926-3340



Santuário de Nossa Senhora de Caravaggio



Cascata Salto Ventoso



Paisagem do Interior

História e encantamento na Capital do Espumante Brasileiro

Os terrenos geograficamente acidentados da Serra Gaúcha, famosos por uma das regiões turísticas mais importantes do Brasil, também são um desafio para quem gosta de testar os limites do corpo com a prática de esportes de aventura. A prova ciclística GranFondo New York (GFNY), que ganha edição no país em 16 de outubro, combina esporte e turismo em um único evento na charmosa microrregião Uva e Vinho do Rio Grande do Sul. Garibaldi é um dos municípios por onde o percurso passará - são esperados mais de dois mil atletas, nacionais e estrangeiros, na região.

A região também recebe a Expo Global Sports - GFNY (14, 15 e 16 de outubro), feira de produtos esportivos, com a exposição das principais marcas de bicicletas, equipamentos e acessórios para suas diversas modalidades, na qual Garibaldi estará presente.

*Sérgio Chesini,
Prefeito de Garibaldi*



O percurso do GFNY Bento Gonçalves cruza seis municípios da Serra. Além de Bento Gonçalves (ponto de largada e chegada do circuito), a prova passará por Garibaldi, Monte Belo do Sul, Santa Tereza, Carlos Barbosa e Farroupilha. Em cada um desses municípios, todos colonizados por imigrantes italianos, são evidentes os traços culturais e costumes herdados, assim como belezas e particularidades que fornecem um recorte panorâmico geral da região.

Segundo o prefeito de Garibaldi, Sérgio Chesini, mais uma vez, Garibaldi entra na rota das atrações turísticas com dois eventos de peso internacional. “Com sua expertise na área do turismo e suas belezas naturais, o município tem se tornado uma referência não apenas para a Serra Gaúcha, mas também para o Brasil”, ressaltou.

Descubra o que
Garibaldi
pode oferecer



Foto: Samuel Boif



Foto: Vicente Silveira



turismo.garibaldi.rs.gov.br

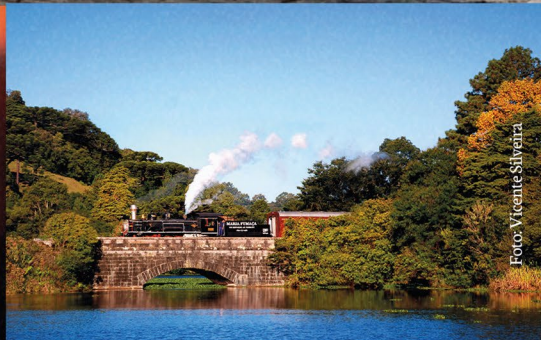

@turismogaribaldi

Monte Belo do Sul

Apoiar o ciclismo é apoiar a saúde e o bem-estar das pessoas. Por isso, Farroupilha está muito feliz e honrada por ser uma das cidades integrantes no roteiro do grande evento mundial GFNY NYC.

Estamos preparados e muito ansiosos para recepcionarmos todos os ciclistas de maneira muito acolhedora e carinhosa, como é característico do nosso município. Tenho certeza de que será um momento histórico para todos os competidores, que sairão da região da Serra Gaúcha muito satisfeitos e com ótimas lembranças dos momentos aqui vividos.

Contem conosco para tudo que for necessário. Juntos, vamos estimular a prática do ciclismo e levar o nome deste evento para ainda mais lugares.

*Adenir José Dallé,
Prefeito de Monte Belo do Sul*



Uma pequena cidade
para viver as boas
experiências da vida

DESCUBRA MONTE BELO DO SUL!

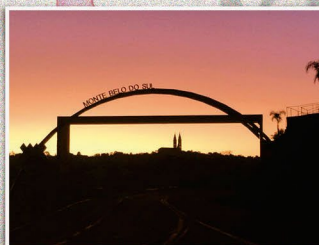

SAIBA MAIS EM
WWW.VISITEMONTEBELO.COM.BR   /VISITEMONTEBELO



MONTE *Belo*

Vieni Vivere la Vita

Santa Tereza

Santa Tereza sente imenso prazer em receber o Gran Fondo, evento de uma importância que vai além da prática do esporte do ciclismo, significando também socialização e interação entre a comunidade, os participantes e seus acompanhantes, que aqui serão recebidos calorosamente.

Nossa Santa Tereza, situada entre vales e montanhas, às margens do Rio Taquari, é um pequeno paraíso, contemplado por belezas naturais e um esplêndido conjunto arquitetônico de edificações históricas e culturais, sendo certeza de boas memórias a todos envolvidos.

A cidade está feliz por fazer parte deste renomado evento, uma experiência única, ansiando pela passagem dos amigos em nossa região, certos de que justificará a confiança depositada em nosso povo.

Bem vindos.

*Nome Nome Nome,
Prefeita de Santa Tereza*



Santa Tereza

A localidade batizada de Villa de Santa Thereza ainda na época do Império, tem seus primeiros registros de ocupação econômica em 1850.

A colonização começou em 1885, por imigrantes italianos e poloneses, que se instalaram às margens do Rio Taquari, na Linha José Júlio.

Santa Tereza tem um dos mais importantes núcleos de imigração italiana do Brasil. Sua arquitetura eclética mantém os elementos culturais, trazidos do norte da Itália, sendo frequentemente comparada com a das aldeias dessa região.

Santa Tereza é uma cidade única, que ganhou visibilidade nacional com seu tombamento como Patrimônio Histórico e Artístico Nacional. As ruas largas, o campanário, as casas antigas originais e as montanhas que à cercam remontam a vida em pequenas vilas italianas da região do Vêneto.

Aqui a vida acontece em outro ritmo, uma cidade extremamente ligada à natureza e com o charme da arquitetura ítalo-brasileira, que pode ser apreciado em cada detalhe das construções.

Além de empreendimentos como vinícolas, cachaçaria, artesanatos em madeira e cerâmica, locais para hospedagens e alimentação, Santa Tereza conta com duas belas grutas naturais, localizadas no interior do município, que foram transformadas em espaços de contemplação e religiosidade.

Encante-se com as lindas paisagens rurais e arquitetônicas, o rio e as montanhas que formam o cenário perfeito para o lazer, o descanso e a conexão com a natureza e a cultura.



CARLOS BARBOSA

CARLOS BARBOSA

156



Carlos Barbosa

**Carlos Barbosa
está localizada na Região Uva e
Vinho da Serra Gaúcha e é conhecida por ser a
terra da faca, do queijo e do futsal.**

Berço de empresas centenárias como a Tramontina, que recebe turistas do Brasil inteiro em seu varejo, e da Cooperativa Santa Clara, que produz deliciosos queijos. A força do futsal é representada pela Associação Carlos Barbosa de Futsal-ACBF, time reconhecido a nível mundial.

Pertencente à Primeira Colônia da Imigração Italiana no Rio Grande do Sul, é também formada por várias outras etnias que aqui se estabeleceram no século XIX.

Aqui tem uma grande variedade de atrativos, com destaque para a religiosidade e os eventos, além de roteiros a pé e de bike pelo interior do município, que contemplam cultura e paisagens, aliadas à farta gastronomia.

O FestiQueijo, melhor festival gastronômico da Serra Gaúcha, é realizado anualmente no mês de julho, atraindo grande número de visitantes.

Venha conhecer e se encantar.



CARLOS BARBOSA
SERRA GAÚCHA - BRASIL

turismocarlosbarbosa.com.br

[f](#) [@](#) turismocarlosbarbosa



**MUNICÍPIO DE
CARLOS BARBOSA**

carlosbarbosa.rs.gov.br

[f](#) [@](#) [▶](#) municipiodecarlosbarbosa



BENTO GONÇALVES COM CRIANÇAS

Passeio de trem maria fumaça

Onde fica: centro de Bento Gonçalves

No trajeto do trem de Bento até Carlos Barbosa há cantoria, apresentações, vinho e suco de uva. Verifique conforme a temporada, o passeio pode ter horários de partida pela manhã (9h e 10h) e à tarde (entre 14h e 15h). Após o passeio de trem, o ingresso também inclui a atração “Epopéia Italiana”. Trata-se de uma atração sobre a imigração italiana que pode ser bem interessante para as crianças maiores.

Recomendamos fazer reservas. Dica: o passeio fica ainda mais divertido se for de turma. Convide os amigos, agende a sua partida e embarque.



Jardim da Vinícola Dal Pizzol

Onde fica: Rota Cantinas Históricas, Faria Lemos, Bento Gonçalves

É uma das vinícolas mais kids friendly da região pois oferece pracinha, lago e bichos soltos pelo gramado. Situada na rota das Cantinas Históricas de Bento Gonçalves (em plena Faria Lemos ou Vale Aurora).



Wine Garden Miolo com recreação

Onde fica: Vale dos Vinhedos, Bento Gonçalves

Um jardim lindo e inspirador na vinícola Miolo. Enquanto os pais relaxam com espumante e lanchinhos, a gurizada corre e brinca pelo gramado que tem espaços tematizados e brinquedo. Detalhe: só funciona nos fins de semana e feriados. Volta e meia o Wine Garden Miolo oferece espaço kids com monitores e atividades especiais para as crianças. As atividades são pagas e orientadas com valores por hora e turno.



Parque da Ovelha

Onde fica: Rota Caminhos de Pedra, Bento Gonçalves

Talvez, o programa mais indicado em Bento Gonçalves com crianças é o Parque da Ovelha. Além da loja, com deliciosos produtos a base do leite de ovelha, o local oferece atrações especiais para todas as idades.

Entretanto, fique atento aos horários das atividades. Paga-se um único valor que garante a entrada em todas as atividades que acontecem durante o dia: da amamentação dos filhotes ao pastoreio e ordenha. O início da programação é às 9h30 com degustação de produtos. A amamentação, uma das atividades mais concorridas, acontece nos seguintes horários: 9:30 | 11:00 | 13:30 | 15:30 | 17:00

Segunda-feira à domingo das 09:15 às 17:00 (loja)

Última entrada para o Parque às 16h

Ingressos:

Adultos: R\$ 120,00

Crianças (0 a 5 anos): isento

Crianças (6 a 10 anos) e Melhor Idade: R\$ 60,00
(valor em julho 2022)



Parque Gasper

Onde fica: Rota Encantos Eulália e no Hotel Villa Michelin no Vale dos Vinhedos

Tem crianças maiores? Adolescentes? Então esta é a atração radical que eles vão adorar com muita aventura e adrenalina: Gasper Eulália. Tem arvorismo, escalada, rapel, tirolesa, quadriciclo, slackline, paintball. O local também oferece quiosques com churrasqueira.

Aberto de quarta a domingo, das 9h às 18h. Saiba mais em parquegasper.com.br

NOVO: mais recentemente, o Gasper abriu unidade no Vale dos Vinhedos com aventuras menos radicais para os pitocos, como tirolesa, escalada, arvorismo e quadriciclo. Fica no Villa Michelin em um amplo espaço ao ar livre.



Caminho da Aventura Parque

Onde fica: Rota Caminhos de Pedra - Bento Gonçalves

A Salumeria é um dos pontos de visitação imperdível na Rota dos Caminhos de Pedra. Em 2016, a casa ampliou e abriu também um parque de aventuras com arvorismo, tirolesa, rapel e o Super Jump. Afora os brinquedos, o espaço também tem interação com animais: cães, araras, cobras, entre outros. O parque abre de quarta a domingo. A entrada com degustação de produtos é R\$ 5. Já os brinquedos de aventura são pagos separadamente ou em um combo livre para todas as atividades de R\$ 99.

Entrada Parque: R\$ 5 (incluso estacionamento e livre acesso às áreas do parque e visitação a Salumeria Caminhos de Pedra em anexo). As atrações são pagas à parte.

Funciona aos sábados, domingos e feriados, das 9h às 18h



Tour vinho e paisagem da Cristofoli

Onde fica: Rota Cantinas Históricas, Faria Lemos- Bento Gonçalves

Atividade durante a Vindima, época da colheita da uva. Em um trator, visita-se a área rural de Faria Lemos, uma indescritível paisagem e uma trilha pelo parreiral (com trator). Na parada do mirante, os pais degustam bebidinhas e lanchinhos e as crianças degustam suco e aprendem a jogar Cinco Marias.



Sorvete no Jardim Leopoldina ou Devorata

Onde fica: Vale dos Vinhedos - Bento Gonçalves

O Jardim Leopoldina é um empreendimento do grupo Valduga. Trata-se de uma casa centenária restaurada com delicioso jardim (para correr e brincar). E ainda: espaço de lojas, cervejas e sorveteria. E que criança não curte um sorvete, certo? Bom lugar para a sobremesa no meio da tarde.

Outro ponto para um sorvete ou chocolate é a Devorata. Somos fãs das trufas artesanais de chocolate da Devorata. No Vale dos Vinhedos há uma loja-container ao lado da Vinícola Vallontano. Perfeito para um docinho ou piquenique em família.

Devorata: Rodovia ERS-444 / km 16.0001



Vindima na Vinícola Cainelli

Onde fica: Rota do Rio das Antas, Bento Gonçalves

Durante todo o ano, a vinícola tem um museu que mostra um pouco da vida do imigrante. Mas é no período da Vindima (colheita da uva no verão), que a Vinícola Cainelli oferece uma das programações que achei mais interessantes com crianças: colheita no parreiral com “merendim”.

A visita ao museu tem uma taxa. O valor pode ser revertido na compra de produtos na loja. Aviso: no caso da Vindima, reserve a programação com muuuuita antecedência pois é concorridíssima.



Piquenique na Larentis

Onde fica: Vale dos Vinhedos - Bento Gonçalves

Uma atração que só acontece no verão e na primavera, durante o fim de semana e feriado mediante agendamento prévio. É claro que os pais curtem mais do que as crianças. Aliás, se o filhote for muito pequeno sugiro levar brinquedinhos para distrair. Ah, e não esqueça o repelente e protetor solar! O local do piquenique é lindo e com amigos também é diversão garantida.



Hotéis parceiros



HOTEL LAGHETTO VIVERONE BENTO

<https://laghettohoteis.com.br/hotel/viverone-bento-goncalves/>

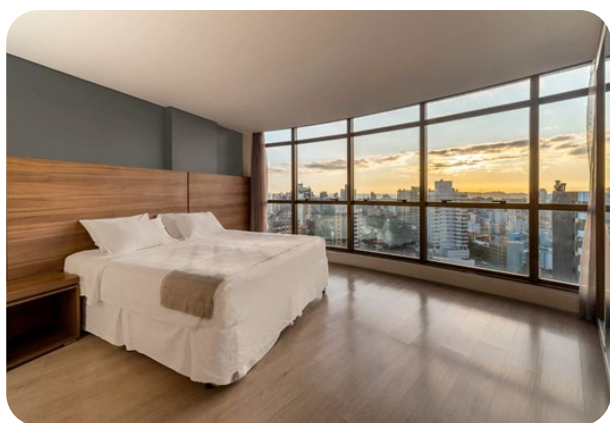

R. Carlos Flôres, 301 - São Bento
Bento Gonçalves - RS
CEP 95700-000
(54) 3449-1919

HOTEL LAGHETTO VIVERONE ESTAÇÃO

<https://laghettohoteis.com.br/hotel/viverone-estacao/>

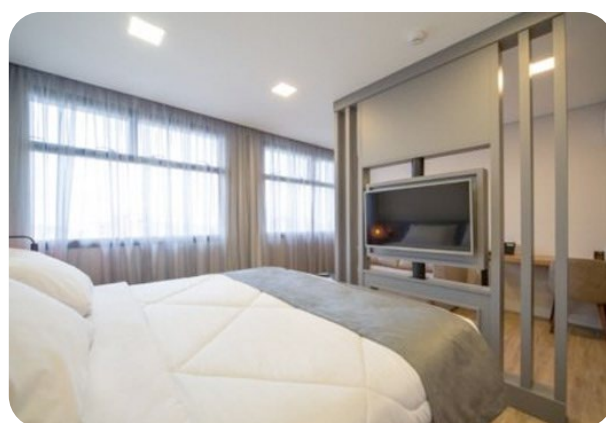

R. 10 de Novembro, 120 - Cidade Alta
Bento Gonçalves - RS
CEP 95700-000
(54) 3698-6161

HOTEL VINOCA

<https://www.vinocap.com.br/pt>

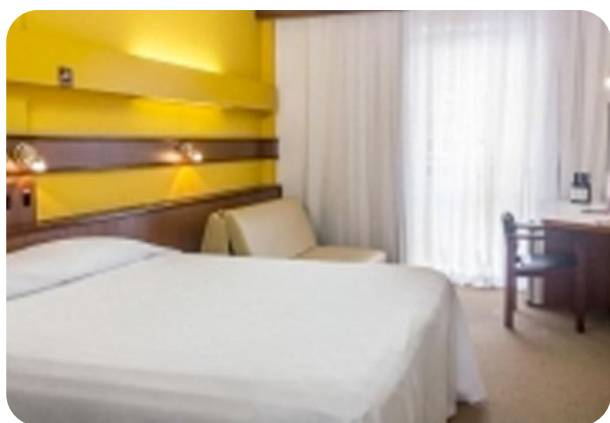

Rua Barão do Rio Branco, 245 - Centro
Bento Gonçalves - RS
CEP 95700-120
(54) 3455-7100

FARINA PARK HOTEL

<https://www.farinaparkhotel.com.br/>



Rodovia RS 453, Km 106 - Linha Sertorina
Farroupilha, RS
CEP 95181-899
(54) 3458-7033 - (54) 99982-2049

HOTEL SLAVIERO SLIM BENTO

<https://www.slavierohoteis.com.br/destinos/bento-goncalves>



Rodovia RS 470 km 219 - Vinosul
Bento Gonçalves - RS
CEP 95701-496
(54) 3533-4855
(54) 3533-4855

LOJAS DE BIKE



BIKE GARDEN
mechanics shop

LOJA OFICIAL

BIKE GARDEN
mechanics shop

Rua Carlos Von Koseritz, 1377
São João, Porto Alegre, RS
CEP 90540-030
(51) 3392-8001

Maori Bikes

Rua. 13 de Maio, 1219
Cidade Alta, Bento Gonçalves - RS
CEP 95700-000
(54) 98405-0192

Schenatto Bicicletas

Rua Florianópolis, 382
Botafogo, Bento Gonçalves, RS
CEP 95700-544
(54) 3453-3409



GREGARIO
CYCLING

**VOCÊ JÁ TREINOU O POSSÍVEL E OUVIU SOBRE A
GFNY BENTO NO NOSSO PODCAST. AGORA É HORA DA DIVERSÃO!
DESEJAMOS UMA BOA PROVA E ÓTIMAS HISTÓRIAS PARA CONTAR!**



Hobson
Hiptel

GFNY KIDS BENTO



Agora toda a emoção das corridas GFNY apenas para crianças!

Com patrocínio da EF - Education First Brasil e da SEDES - Secretaria de Esportes e Desenvolvimento Social, o GFNY Kids Bento acontecerá no sábado, 15 de outubro, às 10h, FUNDAPARQUE.

Aberto para crianças de 2 a 14 anos, agora também o GFNY Kids será um profissional por um dia.

Cada inscrição Inclui

- Camiseta GFNY Kids
- Número da bicicleta e número do peito
- Medalha de finalização
- Lanche pós corrida
- Serviço mecânico
- Escalões divididos por idade



PROGRAMAÇÃO DO GFNY KIDS BENTO

Retirada dos Kits As crianças do GFNY Kids podem pegar seus kits de corrida na sexta-feira, das 13h às 17h, ou no sábado, das 8h30 às 9h. Recomenda-se a coleta do pacote na sexta-feira.

Dia da corrida O tempo de aquecimento é das 9h00 às 9h45.

A montagem das boxes de partida é de 15 minutos antes do início do aquecimento.

Os tempos estimados de montagem são	9h45	2-4 anos
	10h	5-6 anos
	10h10	7-8 anos
	10h20	9-10 anos
	10h30	11-12 anos
	11h00	13-14 anos

Bicicletas permitidas As faixas etárias até 5 anos podem usar todos os tipos de bicicletas, incluindo striders e bicicletas com rodinhas. Grupos de 6 anos ou mais podem usar estrada, montanha ou qualquer bicicleta com dois freios.

PERCURSO

GFNY KIDS BENTO

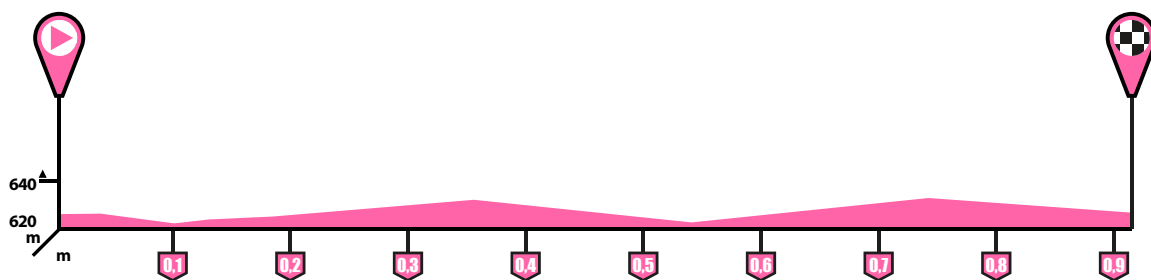
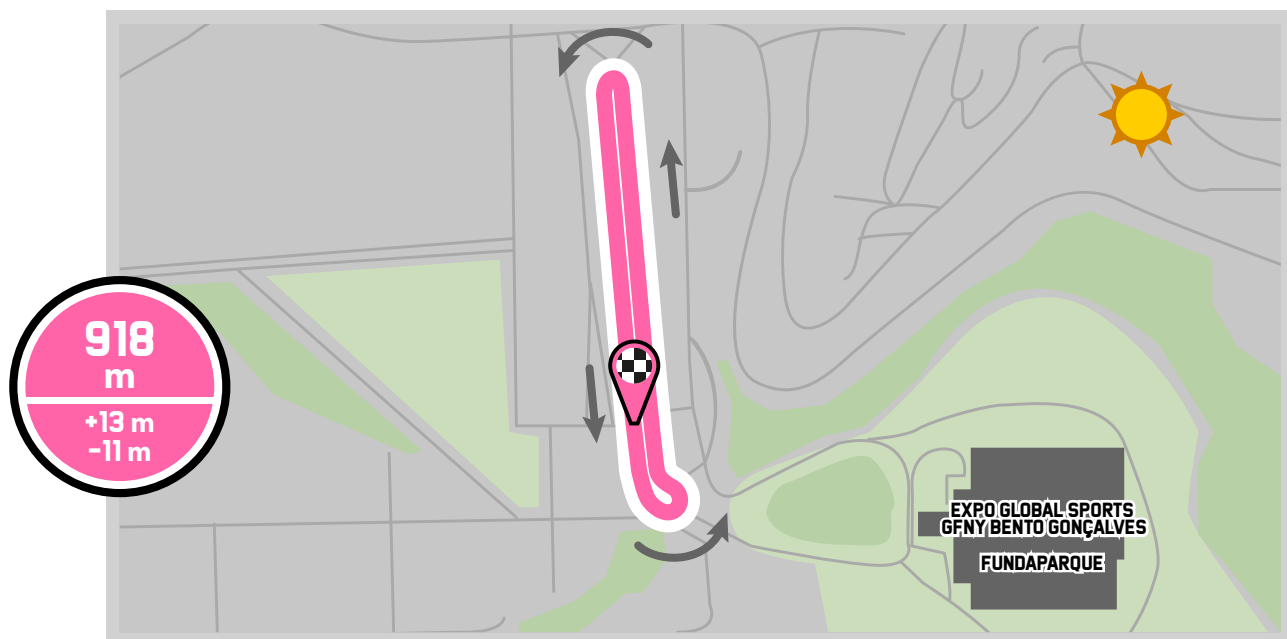

GFNY KIDS BENTO

REGRAS

1. GFNY KIDS Bento ("GFNY") é um passeio de bicicleta onde os menores de idade são cronometrados individualmente.

2. ENTRADA

2.1. A entrada no GFNY está aberta a crianças de 2 a 14 anos. O GFNY tem o critério exclusivo sobre os números de entrada e as datas de corte.

2.2. Os pais de cada ciclista mirim devem garantir que sua condição de saúde seja suficiente para o evento.

2.3. O pai de cada ciclista mirim é responsável por ter cobertura de seguro suficiente. A GFNY pode oferecer seguro adicional a seu exclusivo critério.

2.4. As inscrições são gratuitas.

3. EQUIPAMENTO

3.1. Bicicleta: qualquer bicicleta em condições de uso técnico é permitida. As bicicletas Strider só são permitidas nas faixas etárias até aos 6 anos. Não são permitidos: bicicletas de triatlo, bicicletas de contrarrelógio, barras de triatlo/aero, tandems, e-bikes, bicicletas de pronação, bicicletas reclinadas e bicicletas com assento em cadeira (exceto para-atletas), penny farthings ou monociclos. Bicicletas inseguras podem ser retiradas a qualquer momento durante o evento.

3.2. Capacetes devem ser usados por todas as crianças em todos os momentos e devem ser presos com segurança com uma tira de queixo o tempo todo durante a pilotagem.

3.3. T-shirt: a t-shirt oficial do evento do respectivo ano deve ser usada em todos os momentos. Sem exceções.

3.4. Número da bicicleta: a placa com número do atleta mirim com o chip de cronometragem fixado na parte traseira deve ser fixada no guidão e ser claramente visível da frente em todos os momentos.

3.5. Número da camiseta: o número do peito do piloto deve ser fixado nas costas do piloto, preso por alfinetes de segurança.

3.6. O uso de fones de ouvido levará à desclassificação imediata.

4. INÍCIO

4.1. Os pilotos sem a camiseta do GFNY, número da bicicleta, número da camiseta e capacete no posto de controle terão acesso negado à área de largada.

4.2. Os boxes de largada fecham 15 minutos antes do início da competição.

4.3. As largadas são por categoria. O alinhamento é por ordem de chegada. O alinhamento à frente dentro do box de largada pela experiência e velocidade é encorajada.

5. COMPETIÇÃO

5.1. Todos os pilotos são cronometrados pelo tempo de chip do início ao fim. As classificações são por categoria.

Para crianças de 10 anos ou menos, o GFNY Kids é um evento cronometrado, mas não competitivo.

GFNY KIDS BENTO

REGRAS

5.2. Categorias/ondas:

A categoria é determinada pela idade do piloto no dia da corrida.

- (1) 2-4 anos
- (2) 5-6 anos
- (3) 7-8 anos
- (4) 9-10 anos
- (5) 11-12 anos
- (6) 13-14

5.3. Os prêmios podem ser concedidos a critério do organizador para maiores de 10 anos.

5.4. Todos os protestos relativos à ordem de chegada serão examinados e resolvidos pelo juiz principal, cuja decisão é final e sem recurso. É responsabilidade do piloto familiarizar-se com as regras do evento e do percurso antes da largada. Tomar rotas alternativas ou encurtar o percurso leva à desqualificação da competição atual.

6. ABUSO

6.1. Nenhum piloto pode ser desrespeitoso com diretores de corrida, oficiais, funcionários, pilotos, voluntários ou espectadores.

6.2. Nenhum piloto pode usar linguagem obscena ou abusiva durante o GFNY.

6.3. Nenhum piloto pode agredir (uma tentativa ilegal, juntamente com a capacidade atual, de cometer uma lesão violenta na pessoa de outro) ou agredir (qualquer uso intencional e ilegal de força ou violência sobre a pessoa de outro) a qualquer pessoa ligada ao GFNY (incluindo, mas não limitado a pilotos, espectadores, funcionários públicos, voluntários, funcionários, etc.).

7. CONDUTA

7.1. Os ciclistas devem obedecer a todas as leis da estrada, incluindo semáforos e sinais de pare, a menos que sejam substituídos pela polícia.

7.2. Nenhum corredor pode fazer movimentos bruscos que interfiram no avanço de outro corredor, seja intencionalmente ou por acidente.

7.3. Qualquer piloto que pareça representar um perigo para os outros pilotos pode ser desclassificado pela GFNY antes, durante ou depois do evento.

7.4. Empurrar ou puxar ou qualquer outra assistência física entre os pilotos é proibido em todas as categorias.

7.5. Nenhuma assistência externa é permitida. Os pais estão autorizados a andar ao lado dos pilotos na categoria 2-5 anos.

Abrindo o mundo através da educação.



Viva uma experiência internacional com momentos únicos e conquiste uma nova visão de mundo. Faça seu intercâmbio com a EF.

Study. Live. Explore.

**10 idiomas
50 destinos
100+ nacionalidades**

“Somos atletas profissionais, entusiastas culturais e viajantes do mundo com fome de aventura. Estamos em busca de novas perspectivas, em nossas bikes e fora delas. Somos a EF Education ProCycling, um tipo diferente de equipe profissional de ciclismo.”

EF Pro Cycling Team



PERCURSOS



PERCURSO

A prova começa e termina na Avenida Fenavinho, junto a Fundaparque.

Depois de uma descida de 4 km segue em direção a Farroupilha e à Vila de Caravaggio em um sobe-desce constante, onde encontramos rampas de até 10% de inclinação.

Você percorrerá estradas tranquilas do interior ao longo deste circuito, mas também passará por cidades como Farroupilha, Carlos Barbosa e Garibaldi. Depois as colinas continuam, mas se tornam mais longas e escalonadas, com subidas de 2 a 3 km seguidas de descidas semelhantes. Aqui é onde os grupos começarão a se dividir.

Com o fim da volta, você terá que tomar a decisão de continuar pedalando para o percurso longo, virando à esquerda para dar uma volta pelo deslumbrante Vale dos Vinhedos ou seguir para a linha de chegada do percurso médio.

A volta para oeste é de 60km e percorre o coração da região vinícola de Bento Gonçalves com colinas cobertas de vinhedos, construções em estilo mediterrâneo, pequenas lojas, seções históricas de paralelepípedos e paisagens de tirar o fôlego. Essa volta percorre toda a extensão do famoso Vale dos Vinhedos.

Mas com a grande beleza também vem um grande desafio. O loop tem muitas subidas de 8 a 16%, com 1 a 4 km de comprimento. Ao chegar à parte mais ocidental do loop, você chegará à Monte Belo do Sul, parte mais alta do percurso, seguindo por uma descida até Santa Tereza e, em seguida, fará a subida mais longa do dia: 12 km e média de 4%. Aqui conheceremos o Rei e a Rainha da Montanha GFNY Bento / STRAVA.

Mais algumas subidas esperam por você para fechar este circuito desafiador.

Antes da chegada a Bento Gonçalves, uma subida de 1,5km com 5% de inclinação, para depois completar o percurso. Serão 5 km finais rápidos e planos até a linha de chegada onde o dia começou.

Venha à Fundaparque receber a sua medalha, refeição pós-corrida e comemorar a sua chegada e a conquista especial com o seu grupo de ciclismo, amigos e família.

PERCURSO LONGO

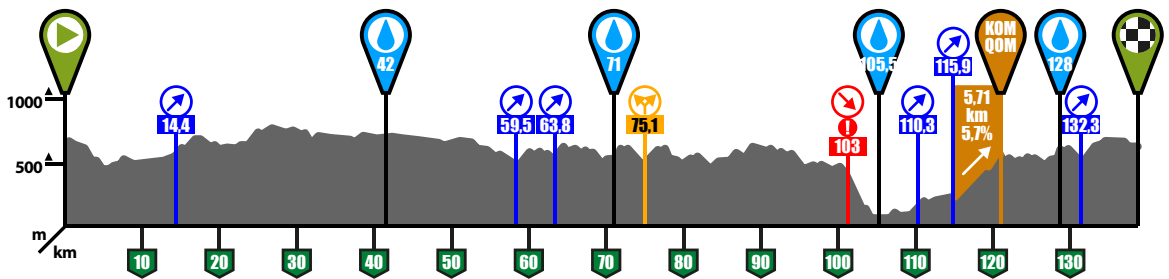
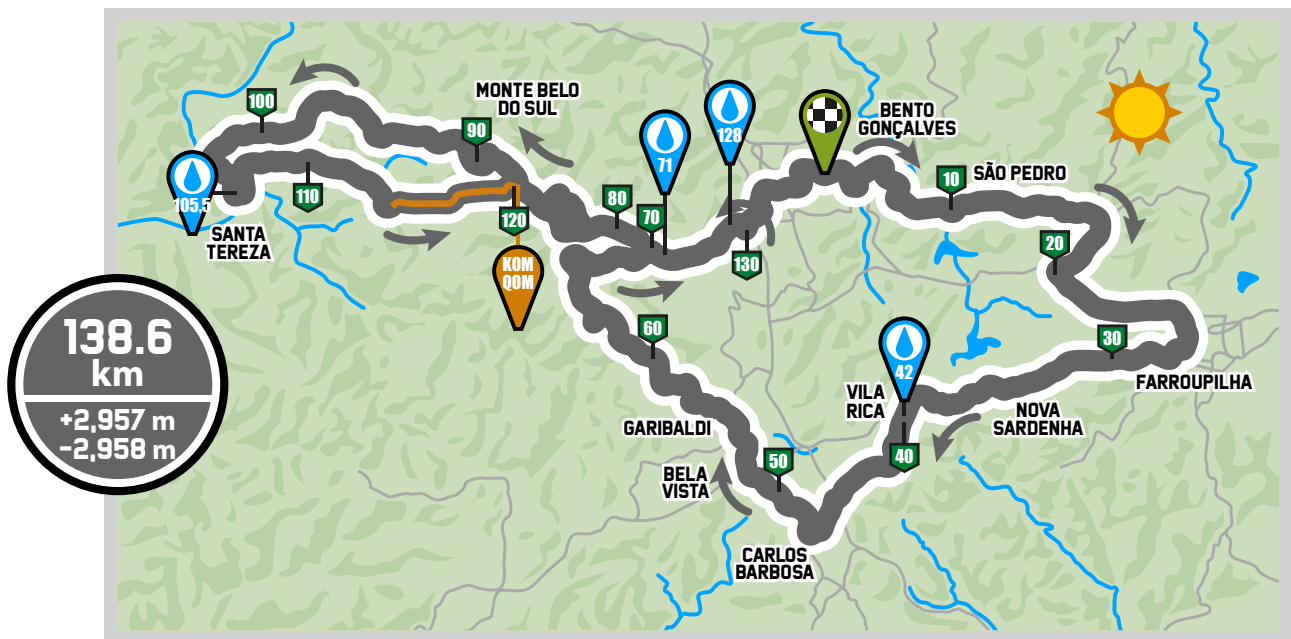

PERCURSO MÉDIO

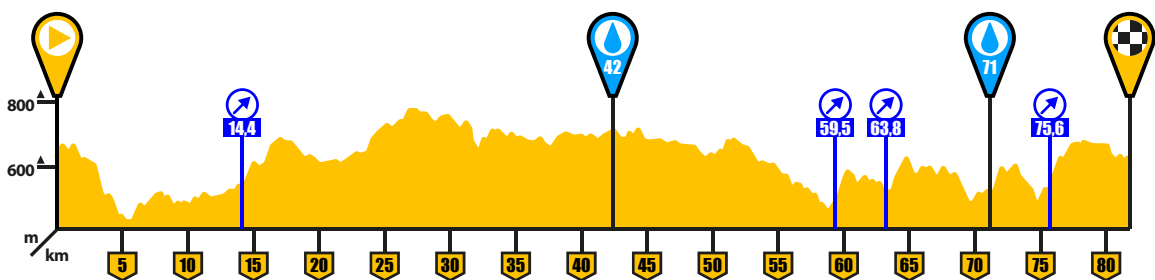
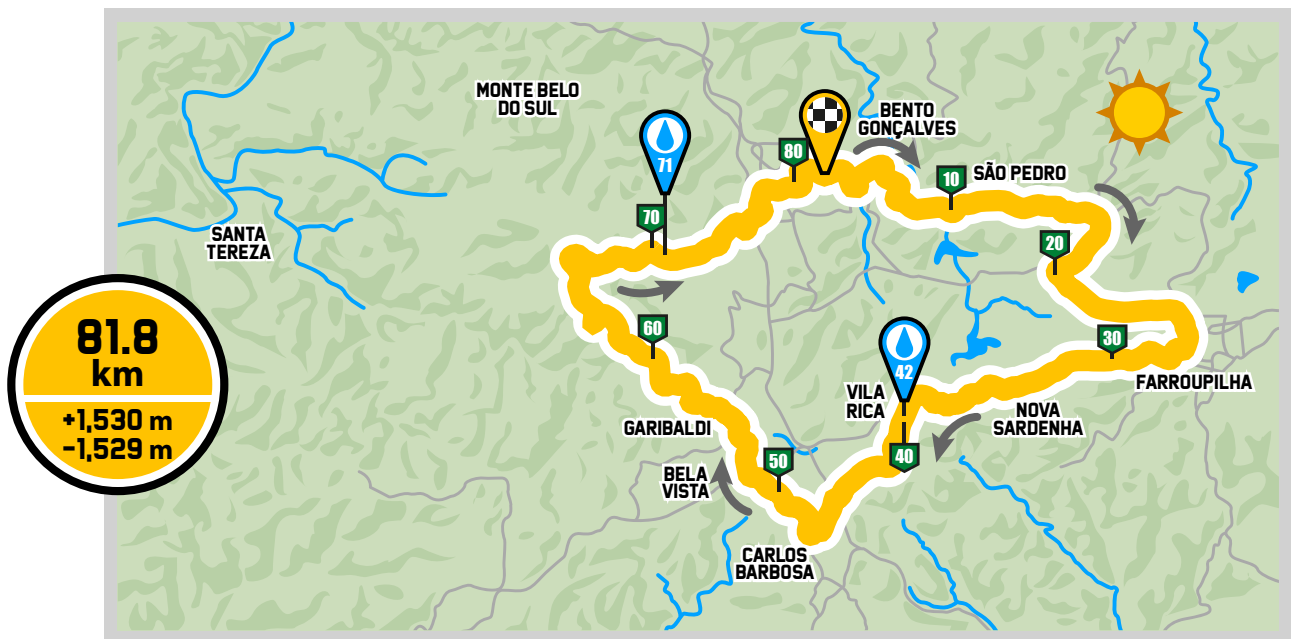

KOM / QOM

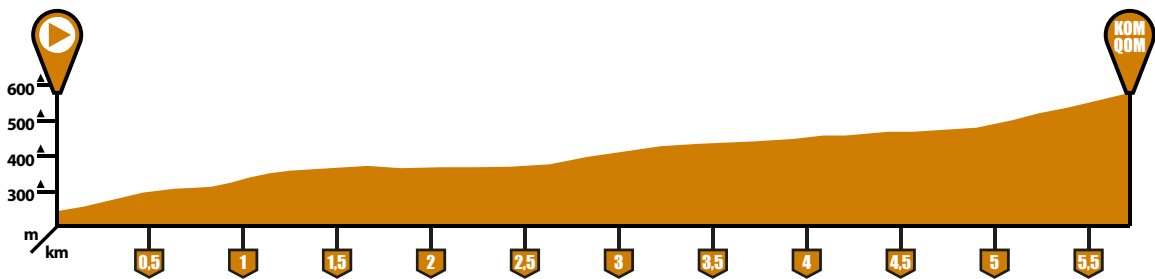
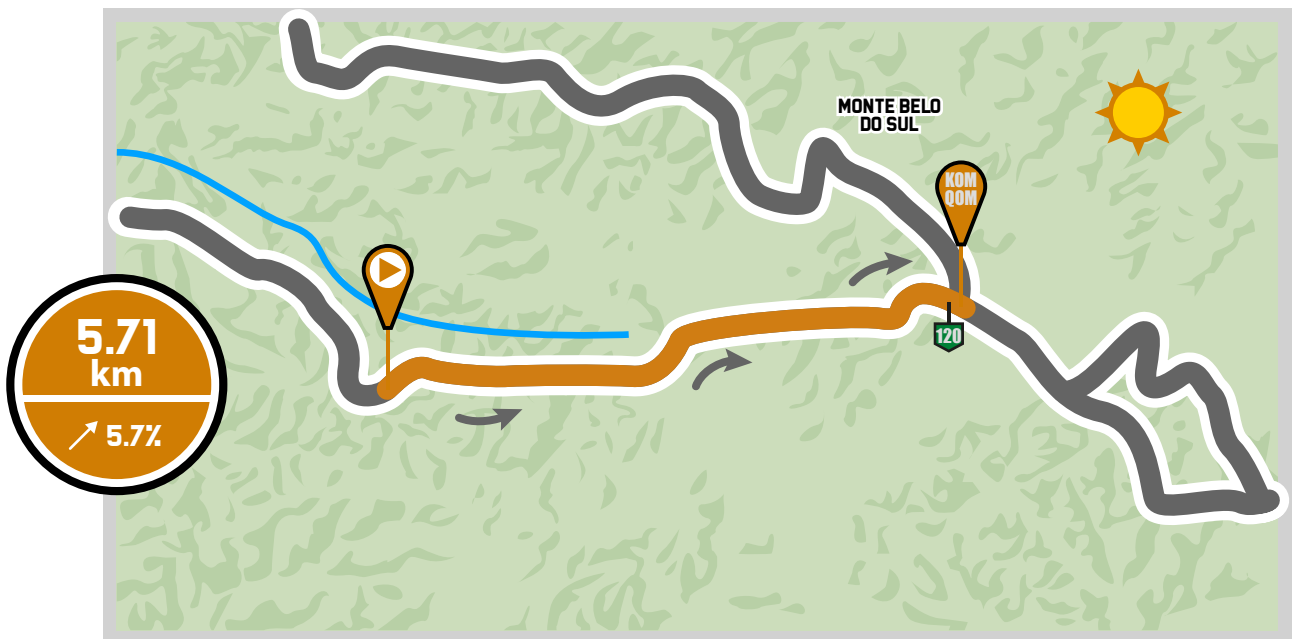

STRAVA

Hora de ser KOM e QOM de Bento

Chegou a hora de mostrar que você é a melhor escaladora e o melhor escalador da prova de Bento Gonçalves!

O GFNY Bento e o Strava vão premiar os melhores tempos, masculino e feminino, que completarem o segmento de 5 km, com inclinação média de 5,7%, do Desafio Strava durante a prova.

Importante: somente os atletas inscritos no percurso longo (138km) são elegíveis para o desafio.

Boa prova!



Desafio Strava GFNY



Trial 30 dias
Strava Premium

KIT DE CORRIDA

SEU KIT DE CORRIDA
OFICIAL INCLUI:



Jersey oficial do GFNY Bento Gonçalves

O uso da jersey oficial é obrigatório. Nenhum atleta poderá participar da corrida se não estiver usando a camisa oficial. Se você participar vestindo outra camisa, seu resultado será desclassificado.



O seu número de corrida

Seu número de corrida será o mesmo número na camisa oficial, na placa de identificação da bicicleta e na pulseira de identificação.

Informações importantes sobre o número da corrida: O número do peitoral da camisa deve ser fixado na parte de trás da camisa usando os alfinetes de segurança fornecidos. A placa do número da bicicleta deve ser fixada firmemente na parte frontal do guidão. Deve estar sempre visível e não deve ser dobrado, escondido, quebrado ou alterado de qualquer forma. A placa do número contém o chip de cronometragem e o manuseio adequado garante que seu tempo de corrida seja registrado corretamente. Qualquer uso indevido do número de identificação levará à exclusão do atleta dos registros oficiais de tempo da corrida e dos resultados finais oficiais. Fichas e números são pessoais e intransferíveis. Qualquer uso por atletas que não o titular da inscrição designado levará à desqualificação imediata de todas as partes envolvidas.

KIT DE CORRIDA

SEU KIT DE CORRIDA
OFICIAL INCLUI:



Adesivo de percurso

Neste adesivo de tubo superior encontrará informações importantes que poderá orientá-lo ao longo do percurso: altimetria geral, localização das principais subidas e postos de socorro, alimentação/hidratação.



Pulseira de Identificação

Todo atleta deve usar a Pulseira de Identificação durante a corrida. Não remova antes do final da corrida, pois ela permite a identificação rápida de um atleta em caso de emergência médica, mas também lhe dá acesso às áreas de partida/chegada, postos de socorro e atividades pós-corrida, incluindo a Pasta Party. Você não poderá retirar sua bicicleta do estacionamento sem sua pulseira de identificação. O número do celular em sua pulseira permite o contato direto com os organizadores. Isso deve ser usado em caso de emergência APENAS na corrida, e se a assistência regular em rota do GFNY Bento GONÇALVES não chegar a tempo.



Bag pessoal

Você receberá sua camisa de corrida oficial e números de identificação em sua sacola pessoal. O GFNY BENTO GONÇALVES NÃO SE RESPONSABILIZA POR OBJETOS DE VALOR E DINHEIRO DEIXADOS NA SACOLA PESSOAL.

JERSEY OFICIAL GFNY BENTO



**BE A
PRO
FOR A
DAY**

SHIMANO

IT'S A NEW DAY

SHIMANO
105 Di2
IS HERE

Confira mais informações
em nosso Instagram:

@ShimanoBrasil

SHIMANO

105

Di2
DIGITAL ELECTRONIC INTEGRATION

EXPO GLOBAL SPORTS

 GFNY BENTO GONÇALVES

2022



Retirada do kit de corrida

Identificação do Piloto: Todos os atletas receberão números de identificação pessoal. Eles são usados para identificar os atletas em caso de emergência, registrar os horários oficiais da corrida, entregar e retirar sua bicicleta e conceder acesso a todas as áreas de corrida.

A retirada presencial do kit de corrida é obrigatória. Cada participante deverá comparecer pessoalmente para fazer o check-in e retirar o seu material de corrida.

Coisas para trazer com você para retirada do kit de corrida

1. Documento de identificação com foto emitido pelo governo (por exemplo, passaporte, carteira de motorista)
2. Seu passe de corrida, impresso ou em seu telefone
3. O seu bilhete, impresso ou no seu telemóvel

Pegar seu kit de corrida

1. Digitalize seu código QR.
2. Mostre seu documento de identidade com foto.
3. Verifique suas informações pessoais no envelope, verifique se todos os seus dados estão corretos e se o kit de corrida pertence a você. Verifique o conteúdo do envelope para certificar-se que o conteúdo correto. Seu kit deve incluir:
 - o Número da bicicleta com chip de cronometragem. Não dobre o número da bicicleta. Dobrar o número da bicicleta pode fazer com que o chip de cronometragem se quebre e não registre seu tempo. Tome cuidado!
 - o 2 laços de torção para prender o número da sua bicicleta na frente da sua bicicleta.
 - o Número da camisa, que você prende nos bolsos traseiros da camisa (no lado não dominante)
 - o 4 alfinetes de segurança.
 - o Adesivo de perfil, que você anexa ao tubo superior da sua bicicleta.
4. Você receberá a pulseira do participante presa ao seu pulso.
5. Se você precisar fazer alguma alteração nos dados, visite o Athlete Solutions Desk antes de sair da exposição para corrigir os dados.
6. Mantenha seu kit de corrida facilmente acessível e prossiga para a sacola de brindes e a coleta da camisa de corrida. Quando você receber cada item, seus amigáveis voluntários do GFNY marcarão seu envelope informando que você recebeu os itens.
7. Se precisar experimentar ou trocar sua camisa, passe na Jersey Exchange, ela tem provador e espelho para sua comodidade.

Se você tiver alguma dúvida, temos um Balcão de Informações dedicado ao lado do Balcão de Soluções para Atletas. Você pode ter dúvidas sobre o percurso da corrida, sobre as regras ou categorias, mas o voluntário da Packet Pickup ou Jersey Exchange pode não ter todos os detalhes da corrida, visite-nos no Balcão de Informações. Estamos aqui e ansiosos para responder suas perguntas.



Temos orgulho de apoiar atletas
no Rio Grande do Sul e no mundo,
movimentando e conectando
esporte, turismo e negócios.

Vamos, juntos, prestigiar a
dedicação e garra de todos os
esportistas em Bento Gonçalves.

vero 

Patrocinadora da Expo Global Sports - GFNY Bento

sejavero.com.br

SAC 0800 646 1515
Ouvidoria 0800 644 2200

REGRAS

1. GFNY Bento Gonçalves ("GFNY") é um evento de ciclismo onde os participantes são cronometrados individualmente.

2. PARTICIPAÇÃO

2.1. A participação no GFNY Bento Gonçalves está aberta para participantes a partir dos 18 anos completados até 31/12/2022. É critério exclusivo da organização da prova determinar o número total de participantes e a data de encerramento das inscrições.

2.2. Ciclistas que estejam a cumprir suspensão por doping terão as suas inscrições recusadas. Ciclistas que já cumpriram suspensões poderão participar no evento, porém não serão cronometrados, não aparecerão nos resultados e terão que iniciar a corrida na última box da partida.

2.3. Cada competidor garante que a sua condição física é compatível com a prova na qual está inscrito (longo ou médio), assumindo na totalidade os riscos inerentes à sua participação.

2.4. A organização do GFNY Brasil Bento Gonçalves não se responsabiliza por nenhum acidente que possa ser causado ou possa vitimar qualquer participante, nem por despesa efetuada por algum competidor durante a prova. Cada participante deverá por isso estar coberto pelo seguro particular ou, em alternativa, pelo seguro de prova (seguro de acidentes pessoais) subscrito pela organização.

2.5. As inscrições não serão reembolsadas, transferidas ou diferidas. Nenhum atleta tem direito a reembolso de inscrição em caso de desqualificação.

2.6. O GFNY Bento Gonçalves reserva-se no direito de recusar ou revogar uma inscrição de qualquer participante a qualquer momento e/ou desqualificar qualquer indivíduo do evento.

3. EQUIPAMENTO

3.1. Bicicleta: qualquer bicicleta que esteja em boas condições de circulação será permitida. Por questões de segurança, as seguintes bicicletas não são permitidas: bicicletas de triatlo, de contrarrelógio, barras de triatlo/aerodinâmicas, bicicletas duplas, bicicletas propensas ou reclinadas, com assentos em cadeira (exceto para atletas especiais), bicicletas antigas do tipo Penny Farthing ou monociclos. Bicicletas que não apresentem condições de segurança poderão ser retiradas do evento a qualquer momento. Não é permitido o uso de bicicletas motorizadas de qualquer tipo.

3.2. Capacete: deve ser utilizado por todos os ciclistas durante toda a prova e deve estar com a cinta de queixo apertada enquanto estiver a pedalar.

3.3. Jersey: É de uso obrigatório a jersey oficial do evento e do respectivo ano. A mesma deve ser utilizada durante todo o tempo da corrida, sem exceções. Usar uma Jersey diferente acarretará em desclassificação.

3.4. Placa frontal na bicicleta: a placa com número e o chip de cronometragem deve ser presa na parte dianteira, na zona do guiador, de modo a ficar visível em toda a sua superfície. Qualquer alteração no número acarretará em penalidade de tempo ou desclassificação, e poderá interromper o bom funcionamento do chip.

3.5. Número do atleta: o número na jersey oficial deve ser preso com alfinetes nos bolsos de trás da camisa. Qualquer posicionamento errado, ou alteração na numeração pode acarretar em penalidade de tempo ou desclassificação.

3.6. Pulseira de identificação: a pulseira entregue ao atleta quando do levantamento da documentação deve ser usada durante todo o evento.

REGRAS

3.7. Os ciclistas devem ter consigo, para uso durante a prova, pelo menos uma câmara de ar/pneu extra e uma bomba que esteja a funcionar, ou um cartucho de CO2.

3.8. O uso de headphones e/ou tocador de música, ou qualquer outro dispositivo sonoro acarretará em desqualificação imediata.

4. INÍCIO

4.1. A partida será às 07h00m da manhã, na Alameda Fenavinho, s/n, Bento Gonçalves/RS. Ciclistas sem a jersey oficial, números da bicicleta e do dorsal (número na camisa), capacete e pulseira de identificação na zona de controle não serão autorizados a entrar nas boxes de partida.

4.2. As boxes de partida fecham às 06h45m da manhã. Após este horário não será permitida a entrada do ciclista atrasado, que não poderá chegar à linha de partida ou participar na corrida.

4.3. Ordem de partida:

(1) VIP; campeões dos anos anteriores (geral, categoria por idade); convidados.

(2) Pelotões competitivos

(2.1) Top 20% de cada grupo por idade dos eventos anteriores GFNY World Championship e de todos os Campeonatos Regionais GFNY; Top 10% de todos os demais eventos mundiais GFNY ocorridos nos últimos 380 dias.

(2.2) Corredores licenciados por suas respectivas federações, de acordo com sua classificação.

Requisito mínimo: profissional em atividade, Cat 1-3 masculino (-39), Cat 1 Masters (40+) masculino, Cat 1 Feminino e suas equivalências internacionais.

O GFNY Bento Gonçalves reserva-se o direito de limitar a box frontal aos qualificados nos eventos do GFNY World se houver restrições de espaço.

Solicitações de lugar nas boxes de partida podem não ser atendidas após 15 de Setembro.

(3) Participantes gerais de acordo com sua categoria de idade (do mais jovem ao mais velho)

(4) GFNY Bento Gonçalves Medium Course

(5) Atletas PNE com hand bikes

Os ciclistas devem integrar as respectivas boxes de partida, podendo iniciar a corrida mais atrás do grupo ao qual pertence. Caso haja tentativa de partir num pelotão à frente, o competidor será desqualificado.

5. COMPETIÇÃO

5.1. Todos os participantes são cronometrados por chip eletrônico do início ao fim. As classificações gerais são determinadas pela ordem de chegada. As classificações das faixas etárias são determinadas pelo tempo líquido (chip). Apenas os pilotos que concluírem o percurso de longa distância GFNY são elegíveis para classificação e prêmios da competição. A GFNY reserva-se o direito, a seu exclusivo e completo critério, de alterar as regras se julgar apropriado.

O percurso médio é um evento cronometrado, mas não competitivo.

5.2. Categorias:

A Categoria é determinada pela idade do participante em 31 de Dezembro de 2022.

(1) Geral m/f

(2) 18-34 m/f

(3) 35-39 m/f

(4) 40-44 m/f

(5) 45-49 m/f

(6) 50-54 m/f

(7) 55-59 m/f

(8) 60-64 m/f

(9) 65-69 m/f

(10) 70-74 m/f

(11) 75-79 m/f

(12) 80+ m/f

(13) ELE + ELA abaixo de 90 anos (soma das idades de cada um): tempos de uma equipe mista. A dupla deve estar dentro de 30 segundos em cada ponto de

REGRAS

verificação. A assistência externa entre companheiros de equipe é permitida e incentivada. Nenhum dispositivo para empurrar ou arrastar é permitido.

(14) ELE + ELA acima de 90 anos (soma das idades de cada um): tempos de uma equipe mista. A dupla deve estar dentro de 30 segundos em cada ponto de verificação. A assistência externa entre companheiros de equipe é permitida e incentivada. Nenhum dispositivo para empurrar ou arrastar é permitido.

(15) Equipes de 4 (qualquer gênero): tempos dos 4 participantes mais rápidos de uma equipe somados

(16) Uma faixa etária existe como categoria competitiva se houver pelo menos um corredor dessa idade e sexo participando da corrida.

5.3. Serão premiados os três primeiros de cada categoria. A distribuição dos prêmios fica a critério exclusivo da organização da corrida. Os prêmios não retirados no momento da premiação serão distribuídos a outros pilotos. Os prêmios não serão enviados ou entregues a ninguém além do vencedor.

5.4. Todos os protestos relativos à ordem de chegada serão examinados e resolvidos pelo juiz principal, cuja decisão é final e sem recurso. É responsabilidade do participante familiarizar-se com as regras do evento e do percurso antes da largada. Tomar rotas alternativas ou encurtar o percurso leva à desqualificação da competição atual e à proibição de participação em futuros eventos GFNY.

6. ABUSO

6.1. Nenhum participante pode ser desrespeitoso com diretores de corrida, autoridades policiais, juízes, funcionários, outros participantes, voluntários, residentes locais ou espectadores.

6.2. Nenhum participante pode usar linguagem obscena ou abusiva durante o GFNY Bento Gonçalves.

6.3. Nenhum participante pode agredir (uma tentativa ilegal, juntamente com a capacidade atual, de cometer uma lesão violenta na pessoa de outrem) ou agredir (qualquer uso intencional e ilegal de força ou

violência contra a pessoa de outrem) a qualquer pessoa ligada ao GFNY Bento Gonçalves (incluindo, mas não limitado a participantes, espectadores, funcionários públicos, voluntários, funcionários da organização, etc.).

6.4. Qualquer um dos itens acima levará à desqualificação e banimento vitalício dos eventos do Gran Fondo New York Inc. (incluindo, mas não se limitando aos eventos do GFNY World).

7. CONDUTA

7.1. Os ciclistas devem obedecer a todas as leis da estrada, incluindo semáforos e sinais de pare, a menos que sejam orientados do contrário pela polícia. Os infratores podem ser multados pelas autoridades locais e/ou desqualificados e removidos do evento.

7.2. Nenhum ciclista pode fazer movimentos bruscos que interfiram no avanço de outro ciclista, seja intencionalmente ou por acidente.

7.3. Qualquer ciclista que pareça representar um perigo para os demais participantes pode ser desclassificado pela GFNY Bento Gonçalves antes, durante ou depois do evento.

7.4. Empurrar ou puxar ou qualquer outra assistência física entre os pilotos é proibido em todas as categorias, exceto nas categorias Ele e Ela, onde empurrar ou puxar é incentivado.

7.5. Nenhuma assistência externa é permitida (incluindo mas não limitado a carros de equipe, carros de apoio pessoal entregando suprimentos na estrada).

7.6. Se um ciclista estiver deitado no chão e estiver visivelmente em dificuldade, qualquer outro ciclista que o siga deve parar e ajudar, a menos que já haja pelo menos três pessoas ajudando. Você pode continuar se a) a vítima estiver bem ou b) a equipe médica chegar.

REGRAS

Ajude os outros, você pode precisar de ajuda um dia.

7.7. Qualquer má conduta com relação ao acima mencionado pode levar à desqualificação e banimento vitalício em eventos Gran Fondo New York Inc. (incluindo, mas não limitado a eventos GFNY World).

8. MEIO AMBIENTE

A GFNY Bento Gonçalves está comprometida com a proteção do meio ambiente. Qualquer descarte de lixo ou alimentos fora dos recipientes de lixo designados nos postos de hidratação/alimentação ou "zonas ecológicas" é proibido e pode levar a uma penalidade de tempo, desqualificação ou banimento vitalício em eventos Gran Fondo New York Inc. (incluindo, mas não limitado a GFNY World eventos).

Urinar em público é proibido e pode levar à desqualificação, emissão de multas pela aplicação da lei local ou proibição vitalícia dos eventos Gran Fondo New York Inc. (incluindo, mas não limitado a eventos GFNY World).

9. MEDICAMENTOS PARA MELHORAR O DESEMPENHO

9.1 A GFNY Bento Gonçalves está comprometida com um esporte livre de drogas. Drogas de Melhoria de Desempenho (PED) são proibidas na preparação para e durante a GFNY Bento Gonçalves. A GFNY se reserva o direito de aplicar controles de doping antes, durante e após o evento.

9.2 Qualquer violação das regras da Associação Mundial Antidoping (WADA) levará à desqualificação, devolução de prêmios e banimento vitalício dos eventos Gran Fondo New York, Inc. (incluindo, mas não limitado a eventos GFNY World). A GFNY compartilha controles positivos de doping com outras organizações de eventos, bem como com o público em geral, se uma violação de regra for confirmada.

9.3 Se um participante se recusar a ser testado, ele será automaticamente banido.

9.4 Um participante que testar positivo no GFNY Bento Gonçalves terá que reembolsar a organização do evento do custo com o controle de doping. Além disso, tal participante deve reembolsar a GFNY Bento Gonçalves por quaisquer danos à reputação e imagem do evento que sejam consequência de seu controle positivo de doping. Se o ciclista fizer parte de uma equipe participante do GFNY Bento Gonçalves, a equipe poderá ser responsabilizada por esse dano.

10. ACEITAÇÃO DO RISCO

Todos aqueles que pedalam e competem sob essas regras o fazem por sua conta e risco. Nenhuma responsabilidade será atribuída ao GFNY Bento Gonçalves ou a qualquer um de seus contratados com relação a qualquer perda ou lesão sofrida ou causada por qualquer pessoa competindo ou participando no GFNY Bento Gonçalves.

11. ALTERAÇÕES NO REGULAMENTO

Percurso, data, regra ou quaisquer outras alterações referentes ao evento podem ser alteradas se consideradas necessárias, a critério exclusivo da GFNY Bento Gonçalves.

A PROVA



LISTA DE VERIFICAÇÃO DA NOITE

Incentivamos você a preparar seu kit de corrida e itens necessários na noite anterior à corrida para evitar problemas no início da manhã. Não haverá garrafas sobressalentes e nutrição disponíveis na Área de Partida. Aqui está uma lista de verificação para ajudá-lo a organizar seu kit:



Certifique-se de que seu número de identificação esteja visível e preso com segurança à sua camisa e ao quadro da bicicleta;

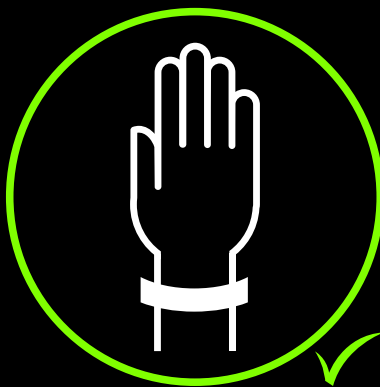

Coloque sua pulseira na noite anterior!



Prepare suas garrafas de água; você pode preenchê-los nos Postos de Ajuda ao longo do percurso, mas comece com eles CHEIOS!



Leve um kit de pneu e câmaras de ar sobressalentes – isso economizará seu tempo esperando o suporte do percurso, caso você tenha um furo.



Não se esqueça do protetor solar!



Certifique-se de ter nutrição esportiva – para manter sua energia.



Familiarize-se com o mapa do percurso para se preparar mentalmente para o desafio a ser encarado!

MANHÃ DE CORRIDA



Na manhã da corrida, chegue cedo para evitar qualquer correria de última hora. Se estiver a conduzir até à largada, pode encontrar estacionamento na FUNDAPARQUE e ruas adjacentes. Se os seus amigos e familiares querem ver a largada os melhores locais para estacionar são os indicados acima.

Os Banheiros Portáteis estarão localizados na Bike Expo.

Um mecânico de bicicletas estará localizado na Bike Expo para qualquer ajuste final. Eles estarão abertos a partir das 6h00.

05:30 - 06:45 A área de largada é aberta e você pode entrar no seu box designado. Seu lugar é designado pela sua idade. Certifique-se de alinhar no local correto e observe que se você quiser começar na frente do seu box de partida, você DEVE chegar cedo!

07:00 Início do GFNY Bento Gonçalves 2022

ATRIBUIÇÃO DE BOXES DE PARTIDA

GRAN FONDO 2022 - 140 KM

Boxes são definidos por categoria de idade, sua atribuição de categoria é determinada por sua idade em 31 de dezembro de 2021. Seu número pessoal será coordenado por cores para sua categoria.

- QUALIFICADOS MUNDIAIS GFNY / VIPS BOX 0
- CATEGORIA 1 - IDADE 18 A 39 ANOS BOX 1
- CATEGORIA 2 - IDADE 40 A 44 ANOS BOX 2
- CATEGORIA 3 - IDADE 45 A 49 ANOS BOX 3
- CATEGORIA 4 - IDADE 50 A 54 ANOS BOX 4
- CATEGORIA 5 - IDADE 55 A 59 ANOS BOX 5
- CATEGORIA 6 - IDADE 60 A 64 ANOS BOX 6
- CATEGORIA 7 - IDADE 65 A 69 ANOS BOX 7
- CATEGORIA 8 - IDADE 70 A 74 ANOS BOX 8
- CATEGORIA 9 - IDADE 75+ BOX 9

MEDIO FONDO 2022 - 83,2 KM

- MEDIO FONDO BOX 10

O Medio Fondo não é uma corrida competitiva; todos os atletas partem de uma box comum. A GFNY Bento sugere que os pilotos do Medio Fondo se posicionem de acordo com o seu nível de habilidade: os iniciantes devem começar na parte de trás e os mais rápidos e experientes devem se posicionar na frente.

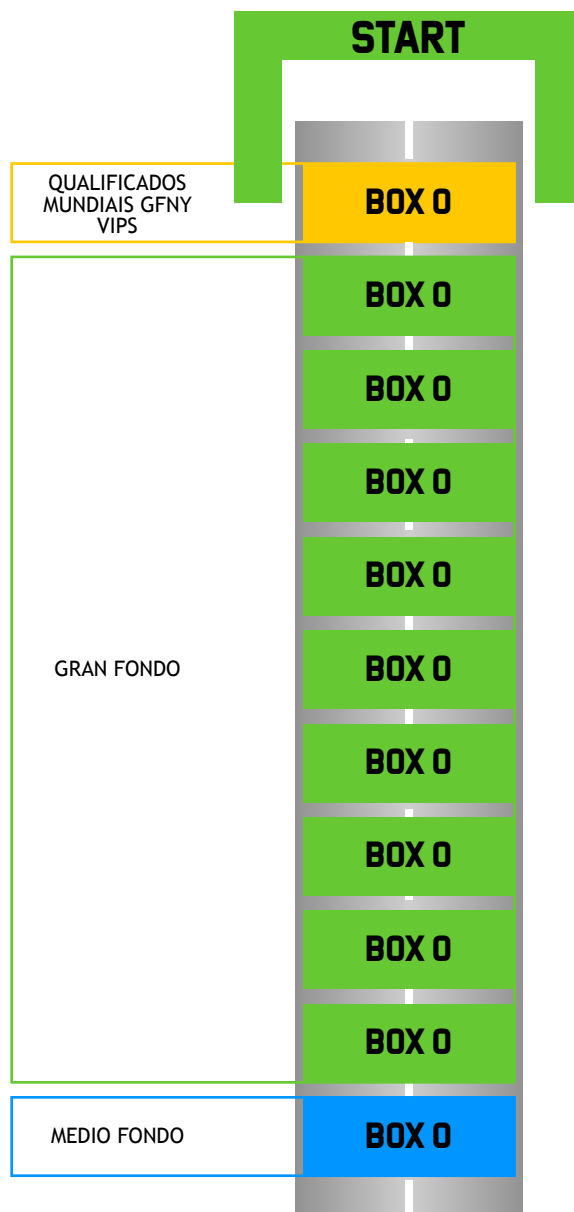

Importante!

Não é permitido entrar em uma box à frente daquela que lhe foi atribuída por categoria/cor. Você tem permissão para se juntar a amigos que estão começando em boxes localizados mais atrás do seu box designado. Qualquer corredor detectado em infração será movido e obrigado a iniciar a corrida no último box e/ou receberá uma penalidade de tempo de 10 minutos.

Os atletas que chegarem após o fechamento dos boxes de partida deverão fazer largar no último box.

DEPOIS DA CORRIDA



DEPOIS DA CORRIDA



Ao cruzar a linha de chegada, os atletas serão recebidos pelas recepcionistas de nossos patrocinadores que lhe entregarão sua merecida medalha de finisher. Os ciclistas podem então seguir para o Village, onde encontrarão o Posto de Primeiros Socorros, a loja de roupas GFNY Bento, estacionamento para bicicletas, guarda-volumes e banheiros. Haverá food trucks com culinária local variada, cafeteria e cerveja e, claro, os atletas poderão seguir para a Pasta Party. O almoço de massas abre às 12h.

- 09:00 - 01:00 abertura do GFNY Bento Village, na FUNDAPARQUE
Zona infantil
Atividades
Serviço de bicicletas SHIMANO
- 11:00 - 02:00 Food trucks
- 12:00 Abertura da Pasta Party no GFNY Bento Gonçalves Village

Importante!

Os membros da família podem se juntar aos atletas na Pasta Party?
Sim! Os bilhetes para não ciclistas estarão à venda na loja de vestuário GFNY Bento.

Estacionamento
Na FundaParque

CERIMÔNIA DE ENTREGA DE PRÊMIOS



A cerimônia de premiação terá início por volta das 15h. O locutor começará por coroar os vencedores gerais no pódio. Depois seguirão todas as faixas etárias e categorias, masculino e feminino. Os três primeiros de cada categoria são reconhecidos no pódio.

15:00	Cerimônia de Premiação
17:00	Fim do evento GFNY Bento
20:00	Encerramento da Expo Global Sports



RAM



**Ninguém entende
melhor de superar
desafios como você
e a Savarauto.**



savarauto.com.br



SavarautoOficial



savarauto

Savarauto

PERGUNTAS FREQUENTES

P: O QUE ESTÁ INCLUÍDO NA TAXA DE INSCRIÇÃO?

R: Incluído na taxa de inscrição está a participação na prova GFNY Bento Gonçalves, a jersey GFNY Bento Italian Race, pulseira de identificação, pacote de participação e medalha.

P: PRECISO SER UM ATLETA FEDERADO? EU SÓ QUERO PARTICIPAR COMO UM DESAFIO PESSOAL.

R: O GFNY BENTO está aberto a ciclistas com todos os níveis de condicionamento físico. Você não precisa ser um atleta federado. Alguns competem para ganhar prêmios, outros apenas como um desafio. O GFNY Bento tem tudo a ver com fazer o seu melhor competindo ou apenas concluir o percurso.

P: INSCREVI-ME NO PERCURSO LONGO MAS PREFIRO FAZER O MEDIO FONDO. ISSO É POSSÍVEL?

R: Sim. No decorrer da prova voce pode optar pelo percurso medio.

P: AS ESTRADAS SERÃO FECHADAS PARA O TRÁFEGO?

R: Algumas estradas serão fechadas ao trânsito, mas não todas. Os ciclistas devem obedecer às leis de trânsito e andar do lado direito da rua. Os atletas devem seguir as instruções dos policiais e voluntários para evitar a desqualificação.

P: ONDE POSSO ENCONTRAR BANHEIROS?

R: Existem postos de socorro e banheiros nas áreas de largada/chegada. Durante o percurso, junto aos postos de hidratação/alimentação, haverá também sanitários portáteis.

P: QUAL É O LIMITE DE TEMPO PARA A CORRIDA?

R: Como a corrida exige o fechamento parcial ou total da estrada, há um limite de tempo.

A velocidade média mínima para GFNY Bento 140 km é de 22,5 km/h (13,98 mph)

A velocidade média mínima para Medio Fondo 83,2 km é de 25 km/h (15,53 mph)

Haverá um vagão SAG operando em ambas as rotas. O Wagon Master convidará os atletas que forem alcançados por ele, a subirem com suas bicicletas. Se você quiser continuar andando, você pode fazê-lo, mas você deve desistir do seu número de corrida e não fará mais parte da corrida. Você estará andando por conta própria, em trânsito aberto e sob sua total e exclusiva responsabilidade. Por favor, mantenha a pulseira, isso ainda lhe dará acesso a quaisquer Postos de Ajuda que ainda possam estar funcionando e permitirá que você aproveite o almoço após a corrida.

Se você não encontrar a resposta que procura, consulte o site para obter mais informações.

P: ONDE POSSO ENCONTRAR MINHAS FOTOGRAFIAS OFICIAIS?

R: A Sportograf é a fotógrafa oficial e irá tirar suas fotos durante o evento. Você pode encontrar suas fotos após a corrida em sportograf.com

LIDIO CARRARO, A VINÍCOLA OFICIAL DO GFNY BENTO

Com reconhecimentos no Brasil e no exterior, a Lidio Carraro, conhecida pelos seus vinhos imperdíveis e sua Filosofia Purista, foi selecionada para abrilhantar os principais momentos do GFNY Bento como os Vinhos e Espumantes Oficiais do evento.

A vinícola já marcou presença em celebrações históricas por elaborar os rótulos oficiais da Copa do Mundo 2014, Jogos Olímpicos Rio 2016, Jogos Pan-americanos 2007, os 30 anos da Stock Car, Rio Open, Rock'n Rio, entre outras.

Desde obras icônicas e raras, até opções para as mais diversas ocasiões de consumo, o perfil de seus vinhos são exuberantes, de aromas intensos e expressivos, sabores envolventes, harmoniosos e refrescantes.

“Nossa filosofia Purista de mínima intervenção para a máxima expressão natural de um vinho é muito mais que um método de elaboração, ela representa um estilo de vida, na arte do bem viver! Neste contexto, o ciclismo passa a ter uma sinergia com estes valores, além de um sentido maior para nós, já que é um dos hobbies favoritos de parte da família.”, comenta Patricia Carraro, Diretora de Comunicação e Marketing e sócia-proprietária da Lidio Carraro.

Além de serem destaque na premiação no pódio, a Lidio Carraro contará com um espaço para venda exclusiva dos vinhos oficiais, tanto para o consumo no local, quanto para quem desejar levar consigo uma memória da sua experiência na Serra Gaúcha. Os visitantes também poderão desfrutar desta arte vínica durante a GFNY visitando o enoturismo da Vinícola na sua sede em Bento Gonçalves, no Vale dos Vinhedos.

www.lidiocarraro.com





GFNY

BENTO GONÇALVES

Patrocinadores



GOVERNO DO ESTADO
RIO GRANDE DO SUL

SECRETARIA DE TURISMO



Parceiros



Savarauto